

# DIRECTION DES CONSTRUCTIONS

Jean-Luc ALLIAS / Guillaume CHOUABE

Chef du  
Secteur 1

Jean Luc  
ALLIAS

Chef du  
Secteur 2

Guillaume  
CHOUABE

Chef du  
Secteur 3

Marie Pierre  
JOUGLENS

Secrétaire  
Général

Sandra VAILLIER

Secrétaire  
Général

Véronique ESCOS

Secrétaire  
Général

Ludovic CABOT

Cellule Ingénierie

15 Chargés d'opérations  
(Ingénieurs, Architectes, Techniciens)  
3 Secrétaires Généraux de Secteur  
1 Assistante

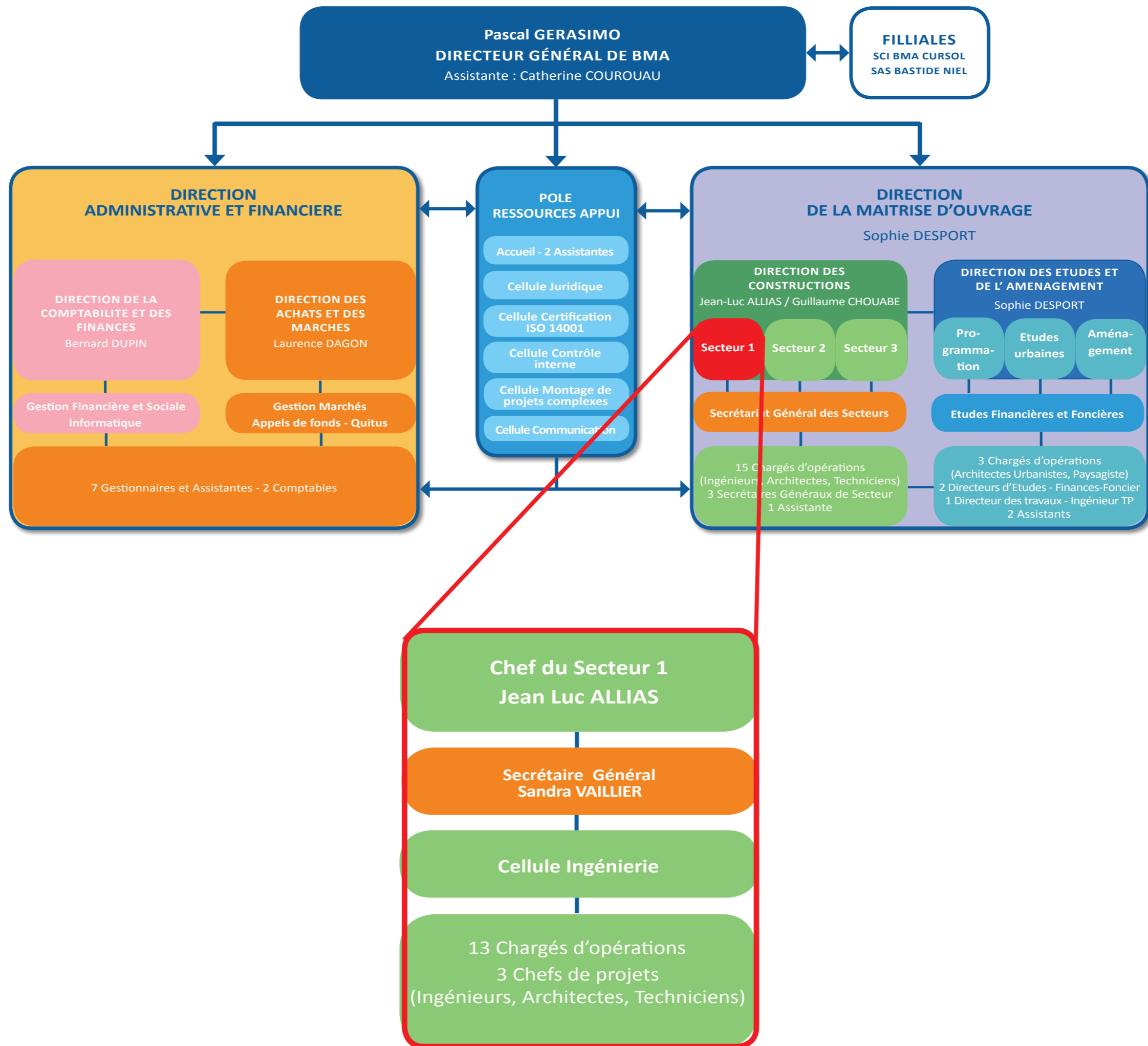

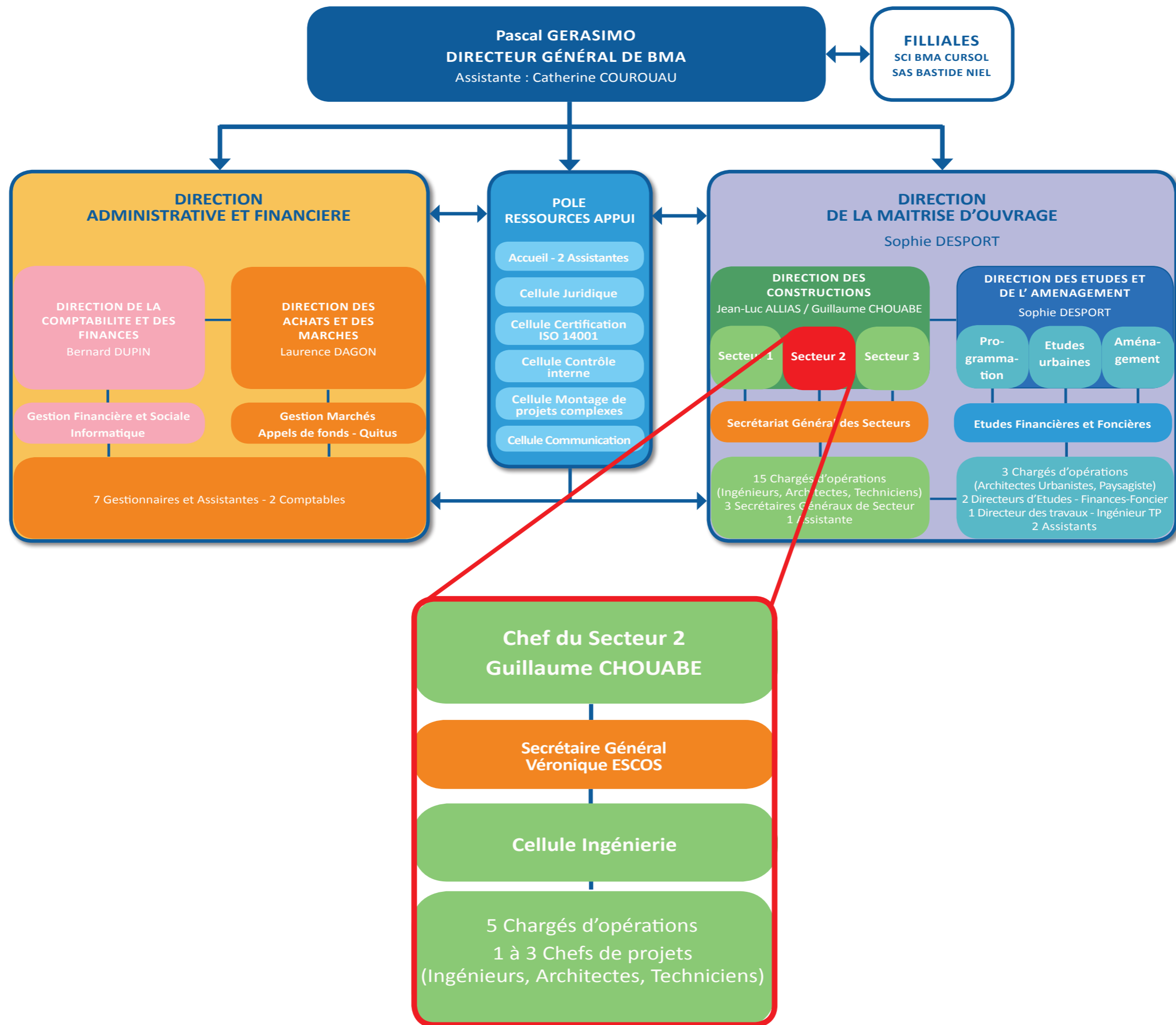

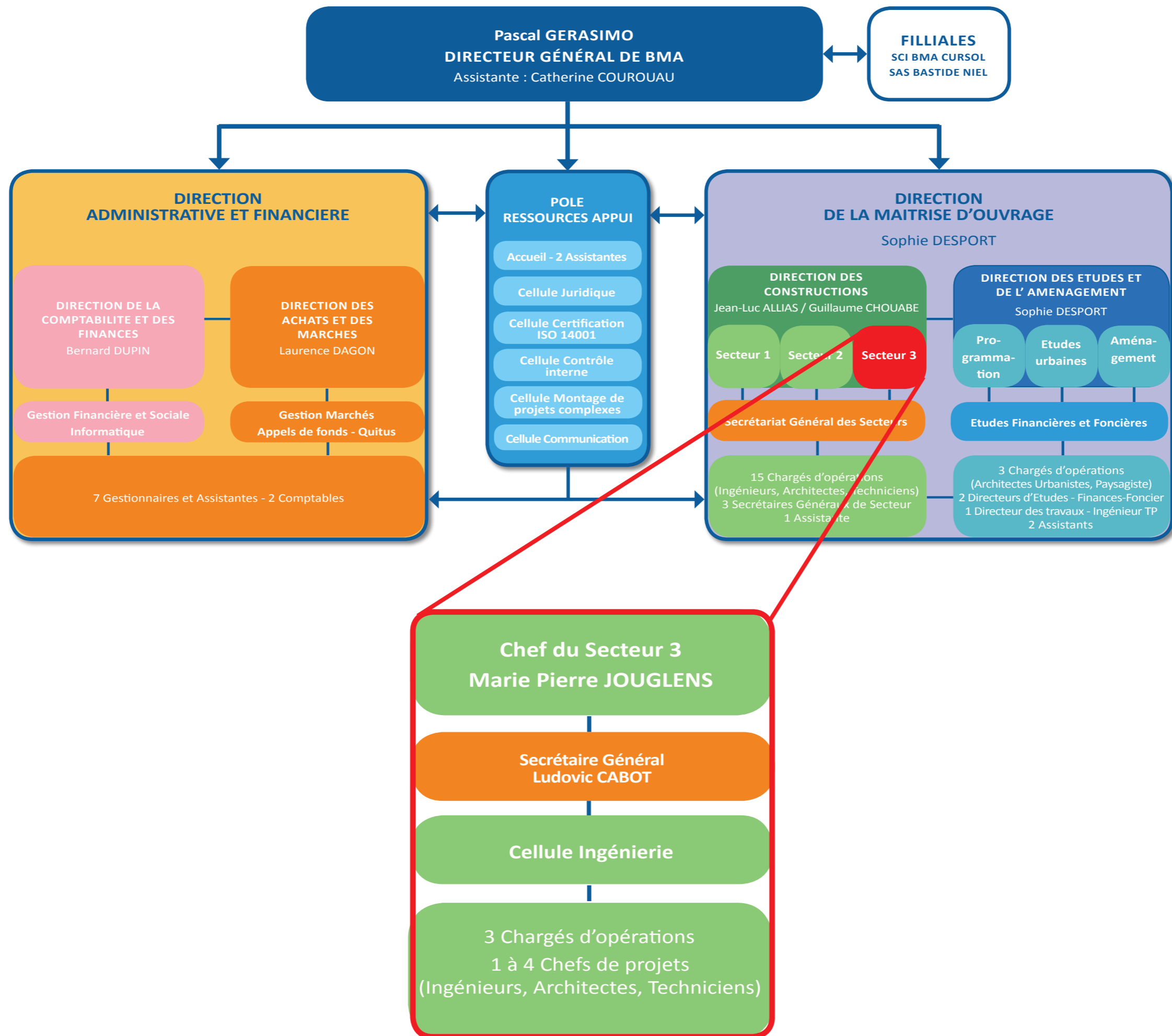

**DIRECTION DES CONSTRUCTIONS**  
Jean-Luc ALLIAS / Guillaume CHOUABE

**Chef du Secteur 1**  
Jean Luc ALLIAS

**Chef du Secteur 2**  
Guillaume CHOUABE

**Chef du Secteur 3**  
Marie Pierre JOUGLENS

**Secrétaire Général**  
Sandra VAILLIER

**Secrétaire Général**  
Véronique ESCOS

**Secrétaire Général**  
Ludovic CABOT

**Cellule Ingénierie**

**1 à 3 Chefs de projets mobilisés**  
( 1 ETP\* annuel)  
**4 à 5 Chargés d'opérations**  
(4,4 ETP annuel hors astreinte)  
(Ingénieurs, Architectes, Techniciens)

**1 à 3 Chefs de projets mobilisés**  
( 1,1 ETP\* annuel)  
**5 à 6 Chargés d'opérations**  
(5,05 ETP annuel hors astreinte)  
(Ingénieurs, Architectes, Techniciens)

**1 à 4 Chefs de projets mobilisés**  
( 0,85 ETP\* annuel)  
**2 à 3 Chargés d'opérations**  
(2,95 ETP annuel hors astreinte)  
(Ingénieurs, Architectes, Techniciens)

\* ETP : Equivalent Temps Plein

**DIRECTION DES CONSTRUCTIONS**  
Jean-Luc ALLIAS / Guillaume CHOUABE

**Chef du Secteur 1**  
Jean Luc ALLIAS

**Chef du Secteur 2**  
Guillaume CHOUABE

**Chef du Secteur 3**  
Marie Pierre JOUGLENS

**Secrétaire Général**  
Sandra VAILLIER

**Secrétaire Général**  
Véronique ESCOS

**Secrétaire Général**  
Ludovic CABOT

**Cellule Ingénierie**

**1 à 3 Chefs de projets mobilisés**  
( 1 ETP\* annuel)  
**4 à 5 Chargés d'opérations**  
(4,4 ETP annuel hors astreinte)  
(Ingénieurs, Architectes, Techniciens)

**1 à 3 Chefs de projets mobilisés**  
( 1,1 ETP\* annuel)  
**5 à 6 Chargés d'opérations**  
(5,05 ETP annuel hors astreinte)  
(Ingénieurs, Architectes, Techniciens)

**1 à 4 Chefs de projets mobilisés**  
( 0,85 ETP\* annuel)  
**2 à 3 Chargés d'opérations**  
(2,95 ETP annuel hors astreinte)  
(Ingénieurs, Architectes, Techniciens)

\* ETP : Equivalent Temps Plein

**DIRECTION DES CONSTRUCTIONS**  
Jean-Luc ALLIAS / Guillaume CHOUABE

**Chef du Secteur 1**  
Jean Luc ALLIAS

**Chef du Secteur 2**  
Guillaume CHOUABE

**Chef du Secteur 3**  
Marie Pierre JOUGLENS

**Secrétaire Général**  
Sandra VAILLIER

**Secrétaire Général**  
Véronique ESCOS

**Secrétaire Général**  
Ludovic CABOT

**Cellule Ingénierie**

**1 à 3 Chefs de projets mobilisés**  
( 1 ETP\* annuel)

**4 à 5 Chargés d'opérations**  
(4,4 ETP annuel hors astreinte)  
(Ingénieurs, Architectes, Techniciens)

**1 à 3 Chefs de projets mobilisés**  
( 1,1 ETP\* annuel)

**5 à 6 Chargés d'opérations**  
(5,05 ETP annuel hors astreinte)  
(Ingénieurs, Architectes, Techniciens)

**1 à 4 Chefs de projets mobilisés**  
( 0,85 ETP\* annuel)

**2 à 3 Chargés d'opérations**  
(2,95 ETP annuel hors astreinte)  
(Ingénieurs, Architectes, Techniciens)

\* ETP : Equivalent Temps Plein